



GƏNCƏ DÖVLƏT UNİVERSİTETİ
EDUMAN - ELEKTRON İDARƏETMƏ SİSTEMİ



MÜNDƏRİCAT



GİRİŞ	3
Mərkəzləşdirilmiş Təhsil İdarəetmə (bundan sonra Eduman) Sistemi.....	4
Eduman sistemində mövcud olan Modullar.....	6
Təşkilatı struktur.....	8
Tələbələr modulu	9
Əməkdaşlar modulu.....	10
Dərs cədvəli modulu	11
Elektron jurnal modulu	12
EDUMAN proqram təminatından istifadə qaydaları: Fakültələr üzrə istifadəçilər üçün Sistemə giriş	13
EDUMAN proqram təminatından istifadə qaydaları:.....	14
Bölmələr üzrə istifadəçilər	42



İNFORMASIYA RESURSLARININ FORMALAŞMASI ŞÖBƏSİ

GİRİŞ

Biliklərə əsaslanmış iqtisadiyyatın təşəkkül tapdığı şəraitdə informasiya və kommunikasiya texnologiyalarının (İKT) inkişafı ölkənin intellektual və elmi potensialının vacib göstəricilərindən biridir. Tam əminliklə demək olar ki, bu gün qloballaşan dünyada ölkələrin rəqabət qabiliyyəti, ilk növbədə, onların İKT-dən səmərəli istifadəsi ilə müəyyənləşməklə formalaşır. İKT-nin təhsildə tətbiqi və inteqrasiyası Azərbaycan vətəndaşlarının müasir biliklərə və bacarıqlara malik olan yeni nəslinin formalaşmasına birbaşa təsir edən yüksək mahiyyətli məsələdir.



Mərkəzləşdirilmiş Təhsil İdarəetmə Sistemi

“Mərkəzləşdirilmiş Təhsil İdarəetmə (bundan sonra Eduman) Sistemi”ndə təhsil müəssisəsinin strukturu, müəssisədə təhsil alan tələbə, məzun və işləyən işçi heyəti, qruplar və fənlər, universitetdə mövcud olan tədris planları, dərslər cədvəli və təqvim planları haqqında bütün məlumatlar saxlanılır. Burada müəssisə inzibatçıları sistemdə olan bu məlumatları idarə edə bilər. Sistemin əsas məqsədi – ali təhsil müəssisəsində olan bütün məlumatları və müəssisə daxilində olan bir çox idarəetmə proseslərini vahid bir bazada saxlamaqdır.



EDUMAN program təminatının universitetdə tətbiqinin üstünlükləri

- ✓ Elektron təhsil texnologiyalarının tətbiqinin genişləndirilməsi
- ✓ Elektron təhsil (e-Learning) resursları bazasının yaradılması və tədris prosesinə inteqrasiyası
- ✓ Təhsil sistemində idarəetmənin informasiyalaşdırılması
- ✓ Yeni metod və texnologiyalar vasitəsilə pedaqoji heyətin hazırlanma və ixtisasartırma sisteminin təkmilləşdirilməsi
- ✓ Tələbələrin məlumat əldə etməsini asanlaşdırmaq məqsədi ilə elektron vasitələrin imkanlarından istifadə etmək
- ✓ Tələbələrin attestasiyasına dair elektron məlumat bazasını yaratmaq, yeniləmək və ondan səmərəli istifadə etmək
- ✓ Universitetdə tədris planlarının, tədris materiallarının, təqvim planlarının (sillabusların), dərslər cədvəllərinin elektronlaşdırılması professor-müəllim heyətinin və tələbələrin elektron qaydada məlumatlandırılması



Eduman sistemində mövcud olan Modullar

- Tələbələr modulu
- Arxiv modulu
- Əməkdaşlar modulu
- Təşkilati struktur
- Fənn üzrə qrup modulu
- Fənn üzrə yarımqrup modulu
- Akademik qrup modulu
- Fənn kataloqu modulu
- Akademik təqvim modulu
- Təqvim planı modulu
- Tədris planı modulu
- Dərs cədvəli modulu
- Elektron jurnal modulu
- İstifadəçilər modulu
- Soraqça modulu
- Axtarış modulu
- Hesabat modulu
- Qaydalar modulu
- Xəbərlər modulu
- Elanlar
- Sənəd şablonları modulu



Təşkilatı struktur

“Təhsil İdarəetmə Sistemi” nin “Təşkilatı struktur” menyusunda iyerarxiya şəklində təhsil müəssisəsinə tabe olan qurumlar, fakültələr, şöbələr və onların daxilində olan kafedrlar əks olun

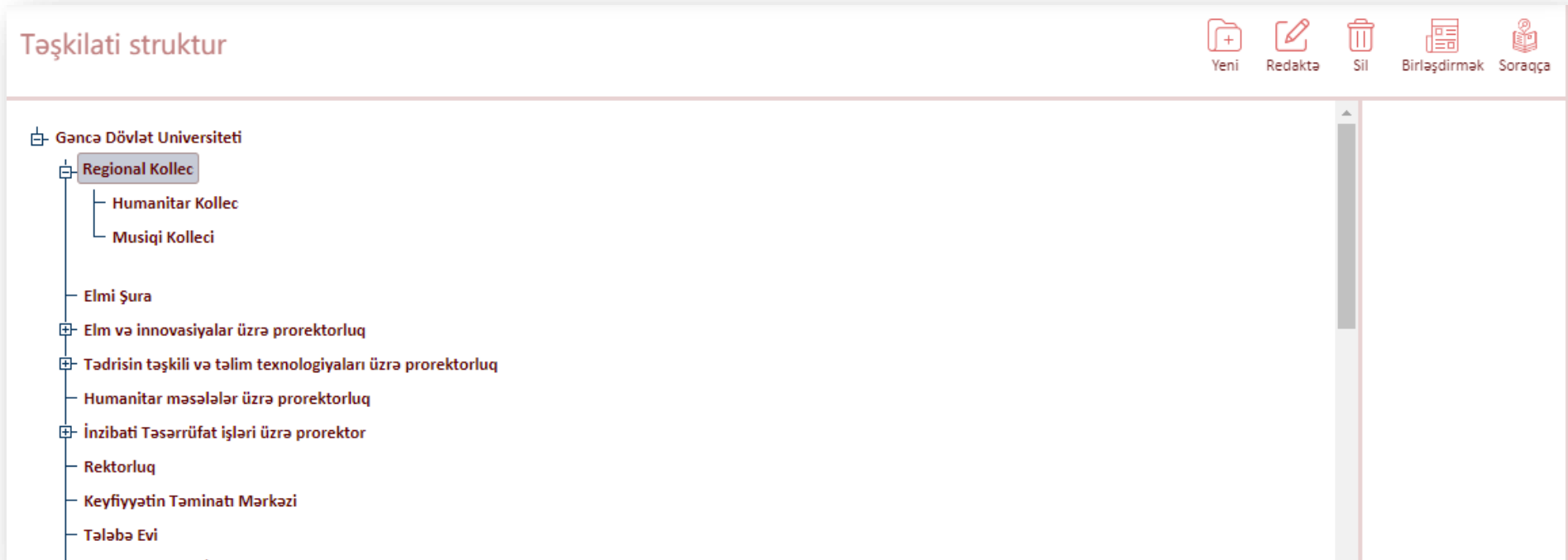



Tələbələr modulu

“Eduman Sistemi”nin “**Tələbələr**” menyusunda universitetdə təhsil alan bütün tələbələrin siyahısı və onlara aid şəxsi məlumatlar (doğum tarixi, əlaqə, təhsil və tədris məlumatları) saxlanılır .

Tələbələr								
Fakültə -- Hamısı --			İxtisas -- Seçin --			İxtisaslaşma -- Seçin --		
№	Soyadı, Adı, Atasının adı	Cinsi	Fakültə	Qəbul ili	Təhsil forması	Fin	İstifadəçi adı	Şifrə
1	testujk fvgbhjnm dfgjhjkl	Kişi	Filologiya fakültəsi	2023	Əyani	6789043	f.testujk1	7601
2	Test fransız dili Test fransız dili Test fran	Qadın	Xarici dillər fakültəsi	2023	Əyani	7890123	t.testfransızdili1	9781
3	y1 y1 y1	Kişi	Filologiya fakültəsi	2019	Əyani	5678900	y.y11	7469
4	Telebe test10 Telebe test10 Telebe test	Qadın	İqtisadiyyat və idarəetmə fakültəsi	2023	Əyani	5671239	t.telebetest101	3074
5	d d d	Kişi	Pedaqoji fakültə	2019	Əyani	CVBNX29	d.d1	5632
6	Tələbə test Tələbə test Tələbə test	Qadın	Biologiya-kimya fakültəsi	2023	Əyani	QAZXS31	t.talabatest1	7179
7	Tələbə for test Tələbə for test Tələbə fc	Qadın	Fizika və texniki fənnlər fakültəsi	2019	Əyani	TGBNH7	t.talabafortest1	7931
8	Tələbə 2 Tələbə 2 Tələbə 2	Qadın	Biologiya-kimya fakültəsi	2023	Əyani	EDCVFR1	t.talaba23	9242
9	telebe fiziki telebe fiziki telebe fiziki	Qadın	Pedaqoji fakültə	2019	Əyani	234567U	t.telebefiziki1	3994



Əməkdaşlar modulu

“Eduman Sistemi”nin “Əməkdaşlar” menyusunda müəssisədə çalışan bütün əməkdaşların siyahısı və onlara aid şəxsi məlumatlar (doğum tarixi, əlaqə, təhsil və tədris məlumatları) saxlanılır .

Əməkdaşlar							
Status Cari		Müəssisə -- Hamısı --					
№	Soyadı, Adı, Atasının adı	Cinsi	Doğum tarixi	Müəssisəsi	Vəzifəsi	İstifadəçi adı	
1	Test Tyutor 1 Test Tyutor 1 Test Tyutor 1	Kişi	20-10-2000	Fizika kafedrası	Tyutor	t.testtyutor1	
2	tes tes tes			Gəncə Dövlət Universiteti	Dekan	t.tes8	
3	Əməkdaş Əməkdaş Əməkdaş			Sosial fənlər kafedrası	Müəllim	a.amakdash	
4	İlk müəllim ilk müəllim ilk müəllim			Botanika kafedrası	Müəllim	i.ilkmuaillim	
5	müəllim müəllim müəllim			Botanika kafedrası	Müəllim	m.muallim8	
6	Müəllim coğrafiya c c			Coğrafiya kafedrası	Müəllim	c.muallimcoğrafiya	
7	Yeni test Yeni test Yeni test			Gəncə Dövlət Universiteti	Rektor	y.yenitest1	
8	müəllim t m müəllim t			Praktik xarici dillər kafedrası	Müəllim	m.muallimtest1	
9	Müəllim test Müəllim test Müəllim test			Botanika kafedrası	Müəllim	m.muallimtest	



Dərs cədvəli modulu

“Eduman Sistemi”nin “**Dərs cədvəli**” menyusunda müəssisənin dərs cədvəli əlavə olunur. Sistemdə 3 tip dərs cədvəli mövcuddur: Fakültə üzrə, Müəllim üzrə, Tələbə üzrə. Sistem istifadəçisi yalnız Fakültə üzrə dərs cədvəlini əlavə edir. Fakültə üzrə dərs cədvəlini yaratdıqdan sonra avtomatik şəkildə Müəllim üzrə dərs cədvəli Müəllim kabinetində, Tələbə üzrə dərs cədvəli isə Tələbənin şəxsi kabinetində göstərilir.

Nö	Dərs tipi	Qrup	Müəllim	Gün	Tarix	Saat	Bina	Auditorij	Həftə tipi
1	Mühazirə	qramatikaa	Əməkdash Əməkdash	5	13.10.2023-29.11.	09:40 - 10:40	Test 2	789	Normal Hə
2	Laboratoriya	turzim-lab	turizm m turizm m	1	02.10.2023-29.10.	12:00 - 13:00	Test 1	3	Normal Hə
3	Seminar	turzim	turizm m turizm m	1	02.10.2023-22.11.	13:10 - 14:10	Test 1	5	Normal Hə
4	Seminar	turzim	turizm m turizm m	1	02.10.2023-31.10.	08:30 - 09:30	Test 1	1	Normal Hə
5	Seminar	turzim	turizm m turizm m	1	02.10.2023-23.11.	10:50 - 11:50	Test 1	5	Normal Hə
6	Seminar	dünya ədəbiyyatı-2	Əməkdash Əməkdash	1	02.10.2023-31.10.	16:20 - 17:20	Test 1	1	Normal Hə
7	Mühazirə	Dünya ədəbiyyatı-10	Əməkdash Əməkdash	1	02.10.2023-31.10.	10:00 - 11:30	Test 1	3	Normal Hə
8	Seminar	sosial-2709	Əməkdash Əməkdash	1	02.10.2023-24.10.	08:30 - 09:30	Test 2	5678	Normal Hə



Elektron jurnal modulu

“Eduman Sistemi”nin “**Jurnal**” menyusunda müəssisənin bütün E-jurnalları saxlanılır. İstifadəçi ona lazım olan tədris ili və semestr üzrə olan jurnalara istənilən zaman baxa bilər.

Müəllim ancaq Şəxsi kabinetində Elektron jurnal menyusuna basaraq öz jurnalına keçə bilər.

Elektron jurnal				İmtahan qiymətləri		
Tədris ili 2023 - 2024				Semestr I semestr	Müəllim İlk müəllim İlk müəllim	Dərs tipi Mühazirə
No	Qruplar	Dərs tipi	Tələbə sayı			
1	anatomi-x	Mühazirə	1			
2	anatomiya xcv	Mühazirə	1			
3	PSIXOLOGIYA FENNI 2	Mühazirə	3			
4	tarix-abc	Mühazirə	1			
5	ümumi tarix-17:30	Mühazirə	1			
6	incesenet9	Mühazirə	1			



EDUMAN proqram təminatından istifadə

Qaydaları

Fakültələr üzrə istifadəçilər üçün

Sistemə giriş:

“Eduman Sistemi” nə daxil olmaq üçün brauzerdə

<http://eduman.gdu.edu.az>

ünvanını daxil etmək lazımdır. Açılmış pəncərədə istifadəçi ona verilmiş xüsusi istifadəçi adı və şifrəsini daxil etməlidir.

İstifadəçi sistemə daxil olmaq üçün öz istifadəçi adı və şifrəni daxil etdikdən sonra “Daxil ol” düyməsini basmalıdır.

Sistemə daxili istifadəçilər tərəfindən giriş

İstifadəçi adı

Şifrə

DAXİL OL



EDUMAN program təminatından istifadə Qaydaları

Professor – müəllim heyyyəti üçün şəxsi kabinetə giriş:

“Eduman Sistemi”nin Müəllim Şəxsi kabinetinə daxil olmaq üçün brauzerdə

<http://muallim.gdu.edu.az>

ünvanını daxil etmək lazımdır. Açılmış pəncərədə istifadəçi müəssisə tərəfindən ona verilmiş xüsusi istifadəçi adı və şifrəsini daxil etməlidir.

Müəllim kabinetı

Bütün xidmətlərdən istifadə etmək üçün xahiş edirik öz hesabımıza daxil olun

İstifadəçi adı

Şifrə

Daxil ol



EDUMAN program təminatından istifadə Qaydaları

TƏLƏBƏ KABİNETİNƏ giriş:

“EDUMAN”nin **Tələbə Şəxsi kabinetinə daxil olmaq üçün** brauzerdə

<http://kabinet.gdu.edu.az>

ünvanını daxil etmək lazımdır. Açılmış pəncərədə tələbə dekanlıq tərəfindən ona verilmiş xüsusi istifadəçi adı və şifrəsini daxil etməlidir.

Gəncə Dövlət Universiteti

eduman

Tələbənin şəxsi kabinetini

Bütün xidmətlərdən istifadə etmək üçün xahiş edirik öz hesabınıza daxil olun!

İstifadəçi adı

Şifrə

Daxil ol

Tələbə sistemə daxil olmaq üçün öz istifadəçi adı və şifrəsini daxil etdikdən sonra “Daxil ol” düyməsini basmalıdır.



UNUTMAYIN!

**ŞƏXSİ KABİNETİNƏ GİRİŞ ÜÇÜN İSTİFADƏ EDİLƏN ŞİFRƏNİ
KƏNAR ŞƏXSLƏRLƏ PAYLAŞMA - ŞƏXSİ MƏLUMATLARA
MÜDAXİLƏ RİSKİNİ ARTIRIR.**

**Belə olan halda məsuliyyəti
İSTİFADƏÇİ daşıyır!**



FAKÜLTƏLƏR vƏ AİDİYYATI BÖLMƏLƏR ÜZRƏ İSTİFADƏÇİLƏR

Nö	Soyad, ad	Vəzifə	Telefon
1.	Vəliyeva Validə Xası	Pedaqoji fakültənin admini	070 404 51 41
2.	Abbasov Rafiq Rövşən	Tarix və coğrafiya fakültəsinin admini	070 818 57 54
3.	Abbasova Fəridə Rüşət Ələkbərova Ülviyyə İsrafil	Filologiya və Xarici dillər fakültəsinin adminləri	055 620 68 48 055 836 48 92
4.	Adıgözəlova Səbinə Dilqəm	İqtisadiyyat və idarəetmə fakültəsinin admini	051 422 49 19
5.	Bağirova Mələhət Həbib	Tədris departamentinin admini	051 912 50 80
6.	Bayramova Aytac Qənimət	Kimya və biologiya fakültəsinin admini	070 598 88 79
7.	Quliyeva Reyhan Vilayət	Riyaziyyat və informatika fakültəsinin admini	050 669 88 30
8.	İsgəndərova Əntiqə Həssən	Fizika və texniki fənlər fakültəsinin admini	055 843 76 81
9.	Mehdiyeva Rübabə Fizuli	Tədris departamentinin admini	050 482 00 49
10.	Məmmədova Gülmira Əlistan	Qiyabi şöbənin admini	051 866 46 44
11.	Qurbanova Nuranə Vaqif	Magistratura şöbəsinin admini	055 679 61 79
12.	Ramazanova Günel Rza	İnsan resursları şöbəsinin admini	055 907 15 05



DİQQƏTİNİZƏ GÖRƏ
TƏŞƏKKÜR EDİRİK!

Aynur Ramazan q. Qasımova
Gəncə Dövlət Universiteti İnformasiya resurslarının formalaşması şöbəsinin müdiri
Telefon: +994 50 525 11 78